

2021年度入学者用

画材セットの案内

授業に必要な基本画材セットを市価の20%OFFで取り揃えています。

※講習会受講の方でセットをご購入の場合、同内容セットの購入は必要ありません。

デザイン科

●デザイン・工芸セット

[25,200円 (税込み)]

注:デッサン基礎セットが必要となります。

・アクリルガッシュ36色 ・アクリル絵の具12色 ・紙パレット(大) ・水張りテープ
 ・溝引棒 ・デザイン用筆6本(彩色2/平筆3/面相1) ・B3パネル ・水ボトル
 ・絵皿(5枚組)×2 ・水張りはけ ・烏口付コンパス ・色見本帳 ・筆洗バケツ
 ・直定規(45cm) ・三角定規(30cm) ・マスキングテープ(12mm巾)

造形科 ●油絵セット

[32,200円 (税込み)]

注:デッサン基礎・木炭セットが必要となります。

・油絵の具24色 ・筆9本(はけ1/面相1/豚毛4/軟毛3)
 ・紙パレット(大) ・ペインティングナイフ(大・小)
 ・オイル(テレピン ・リンシード・シッカチーフ) ・油壺・ 筆洗器(密閉型) ・筆洗油

造形科 ●日本画セット

[28,900円 (税込み)]

注:デッサン基礎セットが必要となります。

・透明水彩絵の具54色 ・日本画用彩色筆5本 ・ホーローパレット2個 ・木炭紙判パネル
 ・水張りテープ ・水張りはけ ・筆洗バケツ

造形科●彫刻セット

[7,600円 (税込み)]

注:デッサン基礎・木炭セットが必要となります。

・鉄べら ・かき出しペラ ・練り板 ・芯棒 ・針金 ・しゅろ縄

基礎科●着彩セット

[7,900円 (税込み)]

注:デッサン用具が必要となります。

・アクリル絵具12色 ・水張りテープ ・デザイン用筆7本(彩色3/平筆3/面相1)
 ・紙パレット(大) ・水張りはけ ・筆洗バケツ

注:セットに加えて、各自の専攻、興味のある分野に合わせた画材が必要になる事があります。(油絵用具など)

デッサン基礎セット

[8,300円 (税込み)]

・クロッキーブック ・はかり棒 ・カルトン(木炭紙判) ・目玉クリップ4個 ・練消ゴム
 ・フィキサチーフ ・パネルバッグ ・デスクル(B3用・木炭紙判用) ・鉛筆(7種・12本)
 ・B3パネル ・カッターナイフ

デッサン木炭セット [1,500円 (税込み)]

・木炭 ・芯抜き ・ガーゼ ・木炭紙3枚(下敷き用)

中学基礎造形科セット

[9,900円 (税込み)]

注:デッサン用具が必要となります。

・アクリル絵の具12色 ・紙パレット(大) ・水張りはけ ・筆洗バケツ ・水張りテープ
 ・B3パネル ・中学生用筆6本(彩色3本/平筆2本/面相1本)

中学生デッサンセット

[5,600円 (税込み)]

・鉛筆(7本) ・カッターナイフ ・はかり棒 ・クロッキーブック ・フィキサチーフ ・練り消しゴム
 ・目玉クリップ4個 ・デスクル(B3) ・カルトン(四つ切り) ・パネルバック

ここにあげた道具類は授業を受ける上で最低限必要な画材です。表を参照し、全て揃えて下さい。画材店を併設しておりますので単品での購入も可能です。購入について不明な点等ありましたらお問合せ下さい。この他の画材は必要に応じて追加補充して下さい。又、授業内容によりその都度必要になるものは担当講師の指示に従って揃えて下さい。

画材セットを注文する際はなるべく入学願書と一緒に
注文票を提出下さい。

※画材代金の支払いは振り込まずに、登校初日に窓口までお支払い下さい。
代金と引替えて画材セットをお渡します。

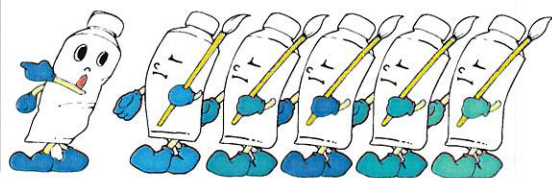

きりとり

画材注文

2021年度入学者用

- | | |
|-------------------------------------|-------------------------------------|
| <input type="checkbox"/> デザイン・工芸セット | <input type="checkbox"/> 油絵セット |
| <input type="checkbox"/> 日本画セット | <input type="checkbox"/> 彫刻セット |
| <input type="checkbox"/> 着彩セット | <input type="checkbox"/> デッサン基礎セット |
| <input type="checkbox"/> デッサン木炭セット | |
| <input type="checkbox"/> 中学デッサンセット | <input type="checkbox"/> 中学基礎造形科セット |

氏名

コース

事務記入欄(↓この欄には記入しないで下さい。)

価格 _____ 円

代金: 未・済 支払日 / 担当: